

# Du papier à l'arbre – Fév. 2019

<http://www.dupapieralarbre.com>

[charlotte.barbut@gmail.com](mailto:charlotte.barbut@gmail.com)

## Ça s'est passé

L'année 2019 a commencé autour de la promotion du compostage. Sachant qu'en 2025, nous sommes tous sensés ne pas jeter nos déchets organiques à la poubelle, je réfléchis à l'accompagnement des collectivités pour proposer aux habitants des solutions de compostage de proximité adaptées à chaque commune. Pour l'instant, la réflexion se porte sur le territoire de Bièvre Isère Communauté et de l'ex Territoire de Beaurepaire, avec le *SICTOM de la Bièvre* et l'association *Les Amis des Lombrics* (dont je suis membre fondateur). Mais je vais aussi m'intéresser à Bourgoin-Jallieu et au Nord Isère. A suivre...

Sinon, je remercie l'association *Bièvre Liers Environnement* qui m'a permis d'intervenir auprès d'une trentaine d'élèves de GS à l'école Ste Thérèse de la Côte Saint André avec une animation sur le papier recyclé, pour compléter leurs sorties dans des Espaces Naturels Sensibles.



## Ça va se passer

Chers abonnés à la newsletter de *Du papier à l'arbre*, vous avez la primeur de l'information : j'organise mes 1<sup>ers</sup> **ateliers créatifs** pendant la 1<sup>ère</sup> semaine des vacances de février !

Cette fois-ci, je propose aux **enfants à partir de 8 ans** de créer un **masque pour Carnaval** en papier encollé avec de la colle à la farine. 3 dates et lieux possibles :

- **Mardi 19 février de 14h à 15h30 à Bourgoin-Jallieu**, dans les locaux de ma coopérative *A deux et plus entreprendre*, au 2<sup>ème</sup> étage de l'immeuble Transalpin, 17 avenue d'Italie, 6 places, 15 euros
- **Jeudi 21 février de 9h30 à 11h à la Côte Saint André**, dans la nouvelle boutique *Le Bocal*, 90 rue de la République, 6 places, 10 euros

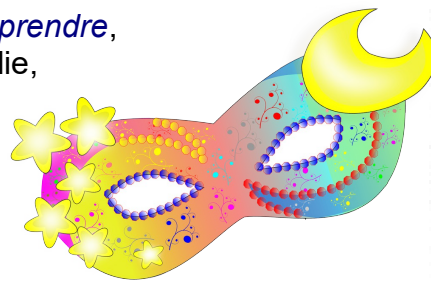

Pour ces deux lieux, réservez directement auprès de moi au 06.31.20.91.42 ou [charlotte.barbut@gmail.com](mailto:charlotte.barbut@gmail.com)

- **Jeudi 21 février de 14h30 à 16h à St Siméon de Bressieux**, avec l'association *ADELIS*, 10 places, tarif et réservation auprès de l'association ADELIS au 04.74.58.67.05 ou [adelis38@orange.fr](mailto:adelis38@orange.fr)

Au mois de mars, ce sera au tour des ados et adultes, avec la découverte de la vannerie avec du papier et des feuillards (des sangles en plastique).